



Doctorado en Educación



RVOE SEP 20211446

PERFIL DE INGRESO

Este Doctorado es para ti si te interesa.....

Investigación Educativa: Tienes pasión por la investigación en temas relacionados con la educación y el aprendizaje.

Desarrollo Curricular: Disfrutas diseñar y evaluar planes de estudio y programas educativos.

Liderazgo Educativo: Te interesa el estudio de liderazgo en contextos educativos y su impacto en la mejora escolar.

Psicología del Aprendizaje: Posees interés en entender los procesos de aprendizaje y desarrollo de los estudiantes.

Tecnologías Educativas: Estás al tanto de las nuevas tecnologías y su aplicación en la educación.

Compromiso Académico: Estás comprometido/a con la excelencia académica y el avance en la teoría y práctica educativa.

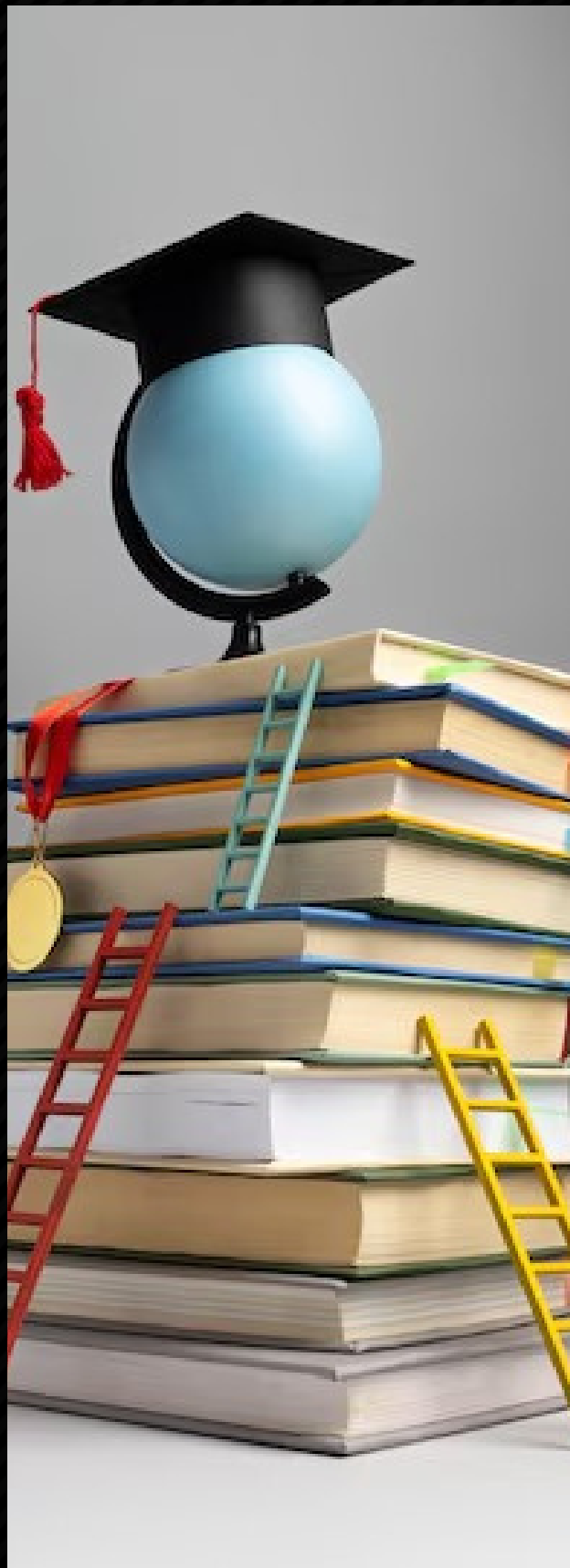

PERFIL DE EGRESO

Al concluir esta carrera podrás ser.....

Investigador/a Educativo/a: Capacidad para llevar a cabo investigaciones de alto nivel en el campo de la educación y el aprendizaje.

Docente Universitario/a: Habilidad para enseñar, mentorizar y guiar a futuros educadores y profesionales de la educación.

Consultor/a Educativo/a: Competencia para asesorar en políticas educativas, evaluación institucional y desarrollo curricular.

Líder en Innovación Educativa: Capacidad para liderar proyectos innovadores en el ámbito educativo, como programas de educación a distancia.

Director/a de Investigación Educativa: Habilidad para dirigir proyectos de investigación y contribuir al avance del conocimiento en el campo educativo.

Especialista en Desarrollo Profesional: Contribución al desarrollo continuo de profesionales de la educación en instituciones y organizaciones educativas.

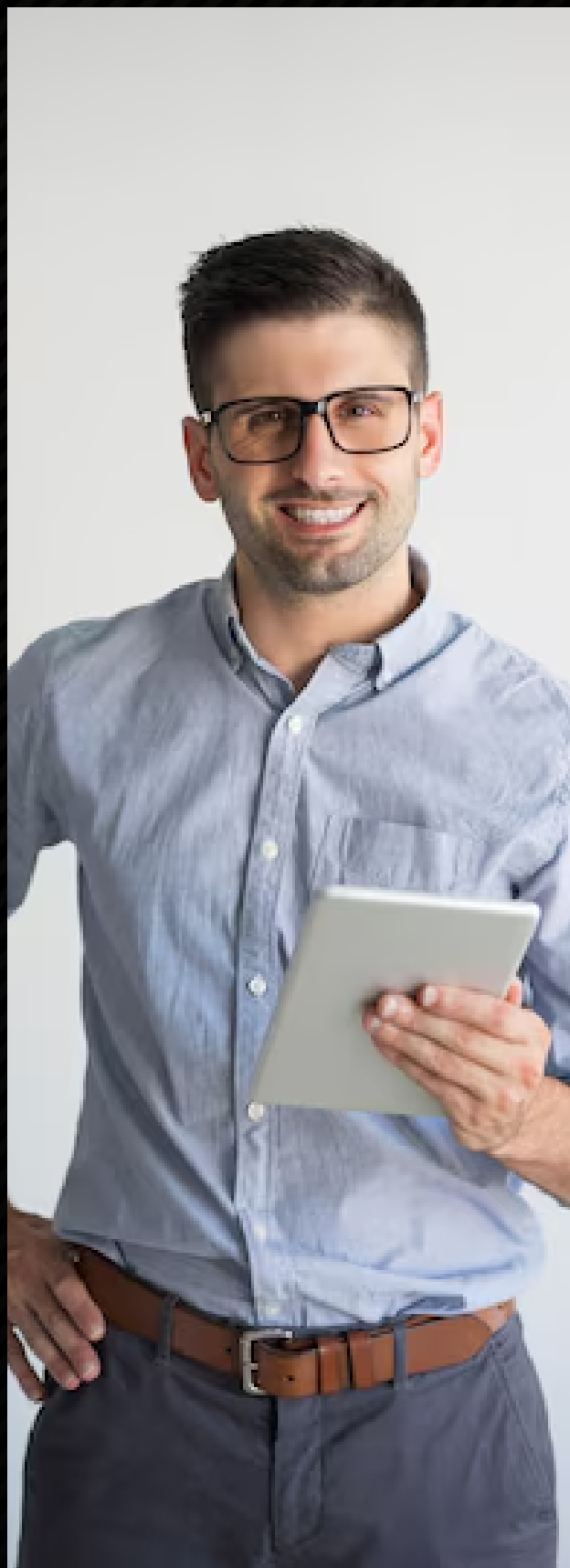



¿DONDE PODRÁS TRABAJAR?

Universidades e Instituciones Académicas: Trabajo como docente e investigador/a en facultades de educación y centros de investigación educativa.

Gobierno y Políticas Educativas: Asesoramiento en políticas educativas, evaluación de programas y liderazgo en instituciones educativas.

Organizaciones No Gubernamentales: Trabajo en proyectos de desarrollo educativo, **capacitación docente y promoción de la educación.**

Empresas y Sector Privado: Desarrollo de programas de capacitación y formación en el ámbito empresarial y educativo.

Fundaciones y Organizaciones Sociales: Trabajo en proyectos educativos sociales, desarrollo comunitario y equidad en la educación.



Doctorado en Educación

PLAN DE ESTUDIOS

1° CUATRIMESTRE

- Educación en México y América latina
- Epistemología y educación
- Contexto socioeconómico y político de la educación
- Tendencias pedagógicas actuales

2° CUATRIMESTRE

- Análisis y evaluación de políticas educativas
- Filosofía mexicana y educación
- Educación e interculturalidad
- Sociología y educación

3° CUATRIMESTRE

- Didáctica
- Innovación en el proceso docente
- Habilidades docentes
- Métodos y técnicas de investigación aplicados a la educación

4° CUATRIMESTRE

- Enfoques contemporáneos: educación y diversidad
- Sistemas de evaluación educativa
- Seminario de investigación I
- Diseño de propuestas para la docencia

5° CUATRIMESTRE

- Aprendizaje diferenciado
- Seminario de investigación II
- Desarrollo de habilidades del pensamiento crítico
- Tecnologías de la información aplicadas a la práctica docente

6° CUATRIMESTRE

- Organismos y sistemas internacionales de educación
- Seminario de investigación III
- Actualización educativa
- Educación no formal



DETALLES...



DURACIÓN TOTAL: 2 Años.

MODALIDAD: A elección (sujeto a disponibilidad)

MODALIDADES

ESCORALIZADO

Lunes a Jueves 8:00 am - 13:30 pm

EJECUTIVO

Solo Miércoles de 17:00 pm - 21:00 pm

SABATINO

Solo Sábados desde las 08:00 am hasta las 12:30 pm o 14:30 pm según la materia.

REQUISITOS

Acta de nacimiento

Certificado de Licenciatura

Certificado de Maestría

Certificado médico con tipo de sangre

CURP

Credencial para votar

6 fotografías tamaño infantil a color en papel mate

Comprobante de domicilio (agua,luz)

Para alumnos extranjeros: Documentos que acrediten su estancia en el país.

ORIGINAL Y DOS COPIAS



PROCEDIMIENTO DE INSCRIPCIÓN

1

Entrega la documentación en las oficinas de tu Campus

2

Proporciona algunos datos básicos para darte de alta

3

Solicita las credenciales de acceso para tu App CIU



¿POR QUÉ ELEGIR UNIVERSIDAD CIU?



Nuestros planes de estudio están **desarrollados en base a las tendencias actuales** para formar profesionales altamente capacitados.

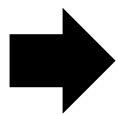

Todas nuestras carreras cuentan con el **Reconocimiento de Validez Oficial de Estudios (RVOE)**



El 99% de nuestros alumnos concluyen satisfactoriamente su carrera y **consiguen un empleo** antes de finalizar gracias a los **convenios CIU**.



MÁS RAZONES.....

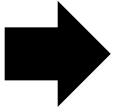

Tenemos diversas **carreras desde Licenciaturas hasta Doctorados**, para que puedas desarrollarte aún más y apliques a mejores oportunidades laborales.



Tendrás una cuenta en la **plataforma Online de Universidad CIU**, para realizar pagos, trámites y consultar tu historial académico sin salir de casa.

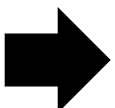

Tenemos una **biblioteca virtual** gratuita con libros de todas las carreras para reforzar tu conocimiento.



Contamos con un sistema de **becas para nuestros alumnos CIU**, además de convenios con instituciones públicas y privadas para tus prácticas profesionales.





#SOMOSCIU

www.ciusjr.com

ATENCIÓN DE LUNES A SÁBADO DE 8:00 AM A 5:00 PM.



(427) 274 2004

Síguenos en nuestras redes sociales

