



# Maestría en Educación



RVOE SEP 20192736

# PERFIL DE INGRESO

Esta Maestría es para ti si te interesa.....

**Innovación Educativa:** Tienes interés en desarrollar y aplicar nuevas metodologías y tecnologías en la educación.

**Gestión Educativa:** Disfrutas planificar y gestionar instituciones y programas educativos.

**Investigación en Educación:** Te interesa investigar y analizar procesos educativos para mejorar la enseñanza y el aprendizaje.

**Desarrollo Profesional:** Estás comprometido/a con el desarrollo profesional continuo y la mejora de las prácticas educativas.

**Inclusión y Diversidad:** Tienes un fuerte compromiso con la inclusión y la atención a la diversidad en el ámbito educativo.

**Diseño Curricular:** Posees habilidades para crear y adaptar currículos que respondan a las necesidades de los estudiantes.

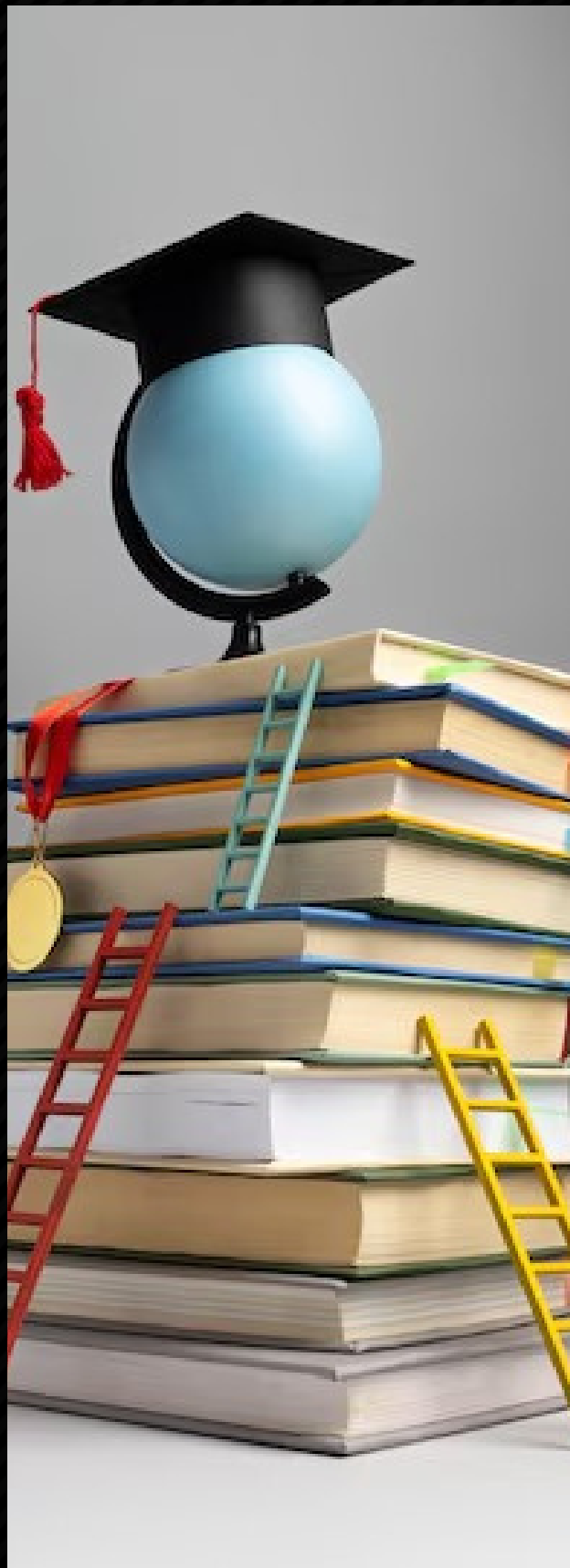

## PERFIL DE EGRESO

Al concluir esta carrera podrás ser.....

### **Especialista en Innovación Pedagógica:**

Capacidad para integrar y aplicar metodologías innovadoras en diversos contextos educativos.

**Líder Educativo:** Habilidad para dirigir instituciones educativas y liderar programas que promuevan la excelencia académica.

**Investigador/a en Educación:** Competencia para llevar a cabo investigaciones significativas que impacten en la práctica educativa y en las políticas educativas.

**Diseñador/a de Programas Educativos:** Capacidad para desarrollar y evaluar programas educativos que respondan a las necesidades contemporáneas.

**Formador/a de Formadores:** Habilidad para capacitar y guiar a otros docentes en su desarrollo profesional.

**Promotor/a de Inclusión:** Competencia para implementar prácticas inclusivas y atender la diversidad en el ámbito educativo.





## ¿DONDE PODRÁS TRABAJAR?

**Instituciones Educativas:** Gestión y liderazgo en escuelas, colegios, universidades y centros de formación.

**Organizaciones Gubernamentales y No Gubernamentales:** Desarrollo de políticas educativas y programas de formación.

**Centros de Investigación:** Realización de estudios e investigaciones en el campo de la educación.

**Consultorías Educativas:** Asesoramiento en diseño curricular, innovación pedagógica y gestión educativa.

**Empresas de Tecnología Educativa:** Desarrollo e implementación de tecnologías y recursos educativos innovadores.





# Maestría en Educación

## PLAN DE ESTUDIOS

### 1° CUATRIMESTRE

- Teorías del aprendizaje
- Estrategias de aprendizaje
- Filosofía de la educación
- Metodología de la investigación

### 2° CUATRIMESTRE

- Teoría y desarrollo curricular
- Diseño de programas de enseñanza
- Evaluación del aprendizaje e instrumentos de evaluación
- Desarrollo de proyectos de investigación educativa

### 3° CUATRIMESTRE

- Comunicación educativa
- Multimedia educativa
- Sistema educativo Nacional y política educativa
- Elaboración de proyecto de titulación

### 4° CUATRIMESTRE

- Evaluación de programas por competencias y su evaluación
- Educación de adultos
- Educación a distancia
- Seminario de tesis



# DETALLES...



**DURACIÓN TOTAL: 1 año y 8 meses.**

**MODALIDAD: A elección (sujeto a disponibilidad)**

## MODALIDADES

### ESCORALIZADO

Lunes a Jueves 8:00 am - 13:30 pm

### EJECUTIVO

Solo Miércoles de 17:00 pm - 21:00 pm

### SABATINO

Solo Sábados desde las 08:00 am hasta las 12:30 pm o 14:30 pm según la materia.

## REQUISITOS

Acta de nacimiento

Certificado de bachillerato

Certificado de Licenciatura

Certificado médico con tipo de sangre

CURP

Credencial para votar

6 fotografías tamaño infantil a color en papel mate

Comprobante de domicilio (agua,luz)

Para alumnos extranjeros: Documentos que acrediten su estancia en el país.

**ORIGINAL Y DOS COPIAS**



## PROCEDIMIENTO DE INSCRIPCIÓN

**1**

Entrega la documentación en las oficinas de tu Campus

**2**

Proporciona algunos datos básicos para darte de alta

**3**

Solicita las credenciales de acceso para tu App CIU



# ¿POR QUÉ ELEGIR UNIVERSIDAD CIU?



Nuestros planes de estudio están **desarrollados en base a las tendencias actuales** para formar profesionales altamente capacitados.

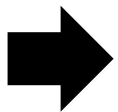

Todas nuestras carreras cuentan con el **Reconocimiento de Validez Oficial de Estudios (RVOE)**



**El 99% de nuestros alumnos** concluyen satisfactoriamente su carrera y **consiguen un empleo** antes de finalizar gracias a los **convenios CIU**.



## MÁS RAZONES.....

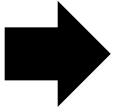

Tenemos diversas **carreras desde Licenciaturas hasta Doctorados**, para que puedas desarrollarte aún más y apliques a mejores oportunidades laborales.



Tendrás una cuenta en la **plataforma Online de Universidad CIU**, para realizar pagos, trámites y consultar tu historial académico sin salir de casa.

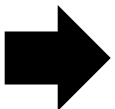

Tenemos una **biblioteca virtual** gratuita con libros de todas las carreras para reforzar tu conocimiento.



Contamos con un sistema de **becas para nuestros alumnos CIU**, además de convenios con instituciones públicas y privadas para tus prácticas profesionales.







**#SOMOSCIU**

[www.ciusjr.com](http://www.ciusjr.com)

ATENCIÓN DE LUNES A SÁBADO DE 8:00 AM A 5:00 PM.



(427) 274 2004

Síguenos en nuestras redes sociales

